東陽高齢者在宅サービスセンター

さざんかレポート

2020年11月号

第25号 2020年12月発行

東陽高齢者在宅サービスセンター
〒135-0016　江東区東陽 6-2-17
高齢者総合福祉センター３階
TEL：03-5606-8861
FAX：03-5606-8863

毎日行なっている『脳トレ』。正解連続

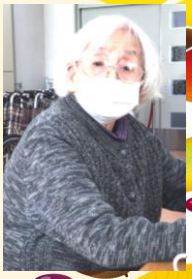

まだまだ、若い子には負けません！

クリスマスまでカウントダウン始まりました！

皆で一生懸命、ゴージャスに飾り付けをしました

今月の独自プログラムは『俳句作り』でした

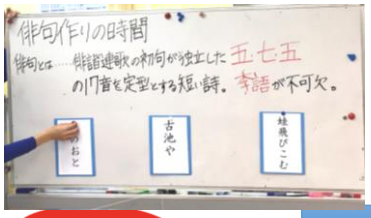

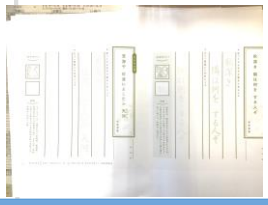

自分らしさを忘れず、思い思いの俳句が完成しました！

デイサービスの様子はホームページで随時更新中です。詳しくは下記アドレスをご覧ください。

https://www.asokakai.or.jp/repo05/

スマホやタブレット端末をお持ちの方は右側の QR コードからご覧になれます。
随時デイサービスの見学を実施しております。お気軽に電話でお申し込みください。

０３－５６０６－８８６１　担当　見富　（送迎あり）

東陽高齢者在宅サービスセンター

さざんかレポート

2020年12月号

第25号 2021年1月発行

東陽高齢者在宅サービスセンター
〒135-0016　江東区東陽 6-2-17
高齢者総合福祉センター3階
TEL：03-5606-8861
FAX：03-5606-8863

12 December

サンタさんやトナカイにへ～んしん！

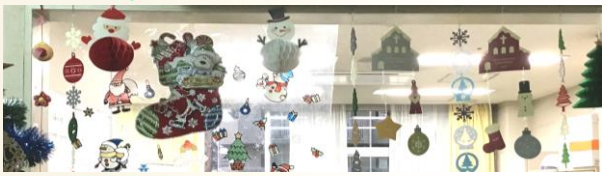

いつもみんなの～にんきもの～♪

今年の最後の行事・・忘年会！

笑いがあふれる楽しい忘年会になりました

一年を振り返って・・長いようで短い！

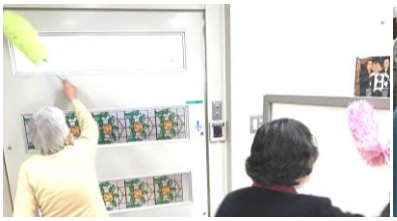

今年はマスクが欠かせない１年でしたね、改めて予防が大切なんだと気づかされました

デイサービスの様子はブログで随時更新中です。　https://www.asokakai.or.jp/repo05/

東陽デイも Instagram（インスタグラム）、Facebook（フェイスブック）公式アカウントを開設いたしました。

これまで以上に東陽デイの活動内容を多くの方にお伝えできればと思っています。

随時デイサービスの見学を実施しております。お気軽に電話でお申し込みください。

０３－５６０６－８８６１　担当　見富　（送迎あり）

東陽高齢者在宅サービスセンター

さざんかしポート

2021年1月号

第28号 2021年1月発行

東陽高齢者在宅サービスセンター
〒135-0016　江東区東陽 6-2-17
高齢者総合福祉センター３階
TEL：03-5606-8861
FAX：03-5606-8863

おせちゲーム

本格的な箸置きの完成です

お正月の飾りつけに
模様替えしました！

節分の飾りを作りました

明けましておめでとうございます。本年も東陽 SC をよろしくお願い致します

デイサービスの様子はブログで随時更新中です。　https://www.asokakai.or.jp/repo05/

東陽デイも Instagram（インスタグラム）、Facebook（フェイスブック）公式アカウントを開設いたしました。

これまで以上に東陽デイの活動内容を多くの方にお伝えできればと思っています。

随時デイサービスの見学を実施しております。お気軽に電話でお申し込みください。

０３－５６０６－８８６１　担当　見富　（送迎あり）

東陽高齢者在宅サービスセンター

さざんかレポート

2021年2月号

第28号 2021年1月発行

東陽高齢者在宅サービスセンター
〒135-0016 江東区東陽 6-2-17
高齢者総合福祉センター３階
TEL：03-5606-8861
FAX：03-5606-8863

テレビ体操

Calendar Of 3M

スクラッチアート

ペン習字

～写経と季節の挨拶編～

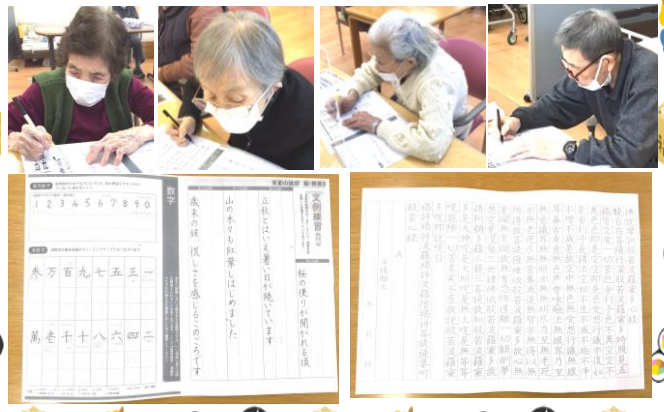

デイサービスの様子はブログで随時更新中です。 https://www.asokakai.or.jp/repo05/

東陽デイも Instagram（インスタグラム）、Facebook（フェイスブック）公式アカウントを開設いたしました。

これまで以上に東陽デイの活動内容を多くの方にお伝えできればと思っています。

随時デイサービスの見学を実施しております。お気軽に電話でお申し込みください。

０３－５６０６－８８６１ 担当 見富 （送迎あり）

東陽高齢者在宅サービスセンター

さざんかしポート

2021年3月号

第31号 2021年4月発行

東陽高齢者在宅サービスセンター
〒135-0016　江東区東陽 6-2-17
高齢者総合福祉センター３階
TEL：03-5606-8861
FAX：03-5606-8863

工作（犬）

かわいいワンちゃんです

かわいがってくださいね

春到来

洲崎神社で

お花見です

ひな祭り

うまい！

雛飾りを作りました

書道

～お花の名前編～

東陽デイには書家が多くいます

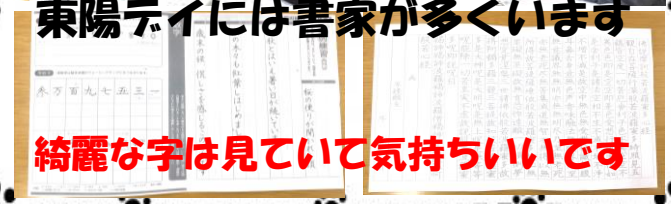

綺麗な字は見ていて気持ちいいです

デイサービスの様子はブログで随時更新中です。　https://www.asokakai.or.jp/repo05/

東陽デイも Instagram（インスタグラム）　Facebook（フェイスブック）

東陽デイ自慢の昼食や
賑やかなプログラムを
タイムリーに紹介

インスタと連動して
ブログ更新なども
随時紹介しています

どちらも
フォローを
お願いします

の公式アカウントを開設いたしました。

これまで以上に東陽デイの活動内容を多くの方にお伝えできればと思っています。

随時デイサービスの見学を実施しております。　お気軽に電話でお申し込みください。

０３－５６０６－８８６１　担当　大場　（送迎あり）

東陽高齢者在宅サービスセンター
さざんかしポート
2021年4月号

第31号 2021年5月発行

東陽高齢者在宅サービスセンター
〒135-0016 江東区東陽 6-2-17
高齢者総合福祉センター３階
TEL：03-5606-8861
FAX：03-5606-8863

New レクリエーション

色分玉入れゲーム

意外と難しかったですね

ペン習字
～都道府県編～

綺麗な字は見ていて気持ちいいです

オフショット

普段のご様子です

みんな仲良し

デイサービスの様子はブログで随時更新中です。 https://www.asokakai.or.jp/repo05/

東陽デイも Instagram（インスタグラム） Facebook（フェイスブック）

東陽デイ自慢の昼食や
賑やかなプログラムを
タイムリーに紹介

インスタと連動して
ブログ更新なども
随時紹介しています

どちらも
フォローを
お願いします

の公式アカウントを開設いたしました。

これまで以上に東陽デイの活動内容を多くの方にお伝えできればと思っています。

随時デイサービスの見学を実施しております。お気軽に電話でお申し込みください。

０３－５６０６－８８６１ 担当 大場 （送迎あり）